

Bestehendes Gebäude

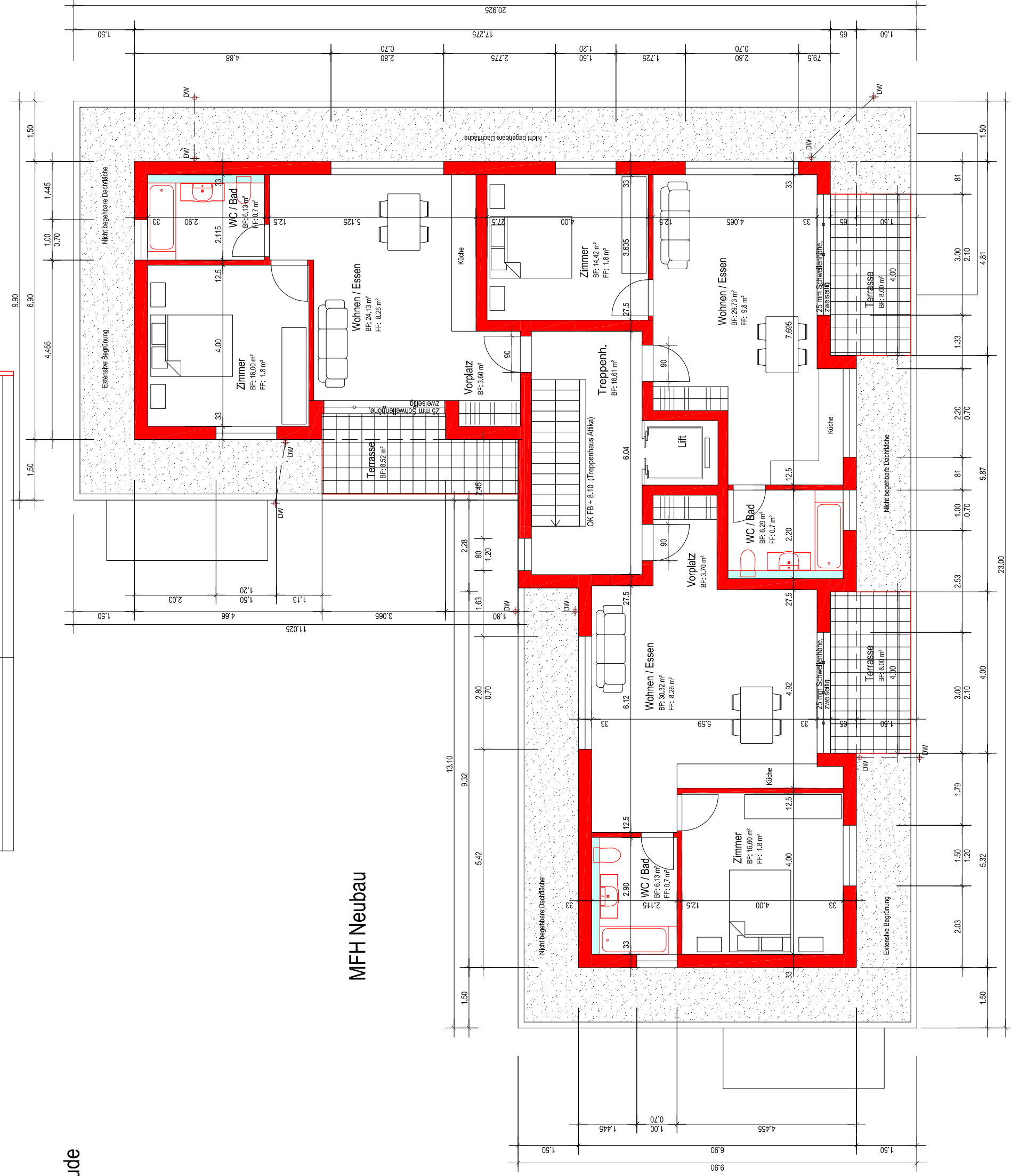

MFH Neubau

Baugesuchsplan

MFH Restaurant Kreuz  
Hauptstrasse 148  
2552 Orpund  
Parzelle Nr.: 377

Grundrisse Dachaufsicht  
bestehendes Gebäude,  
Atika MFH Neubau

Plan-Nr. BG-05  
Planformat 594 x 480 mm  
Datum 04.10.2019  
Massstab 1:100  
Legende: Bestand (grey), Neubau (red), Abbruch (yellow)

Rev. 20.02.2020

Grundstückseigentümer:  
Mersim İbisi  
Bürenstrasse 10  
3250 Lyss  
Tel +41 76 397 66 98

Ort, Datum:

Unterschrift:

Bauherrschaft:

Mersim İbisi  
Bürenstrasse 10  
3250 Lyss  
Tel +41 76 397 66 98

Ort, Datum:

Unterschrift:

Projektverfasser / Architekt:

Schichi Roland  
Breitweg 35  
3072 Ostermündigen  
Tel +41 79 667 17 78

Ort, Datum:

Unterschrift: