

### Nordfassade bestehendes Gebäude

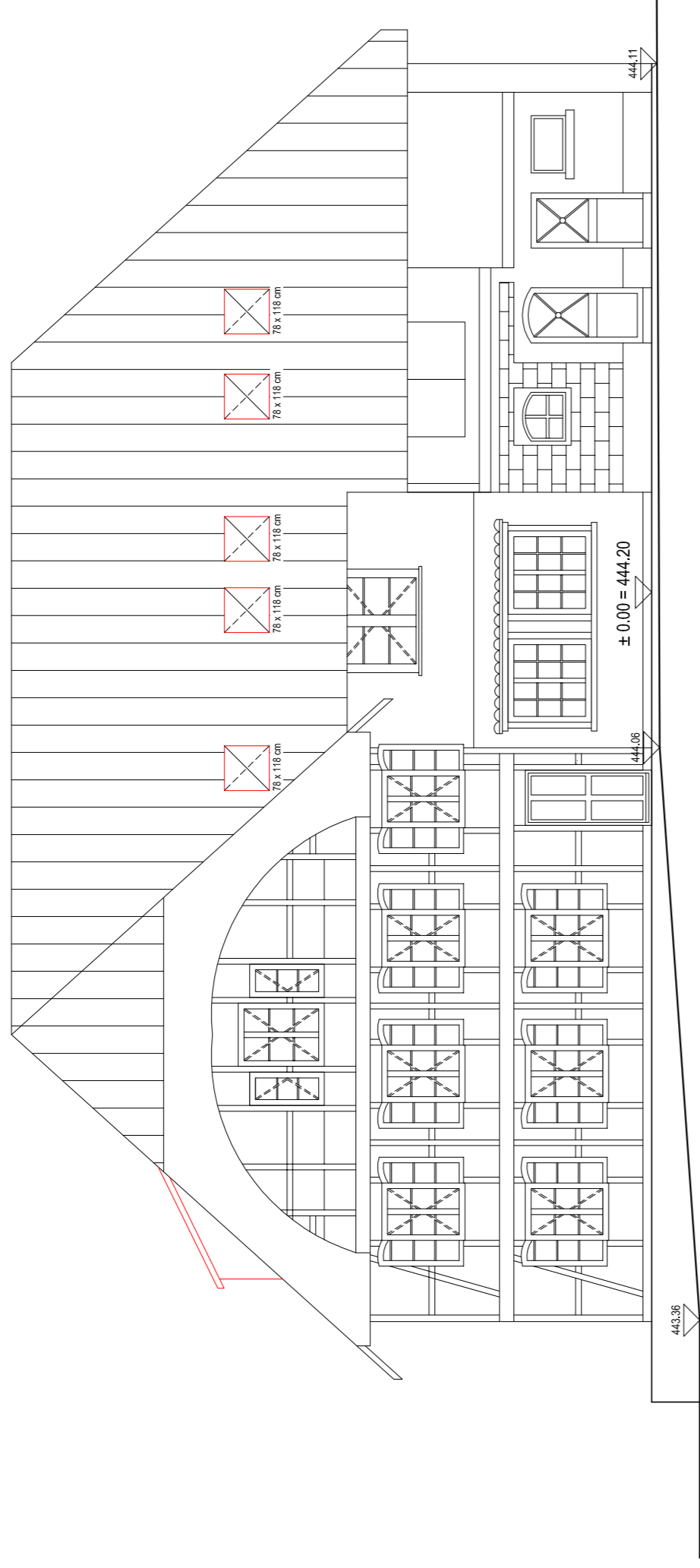

### Nordfassade MFH Neubau

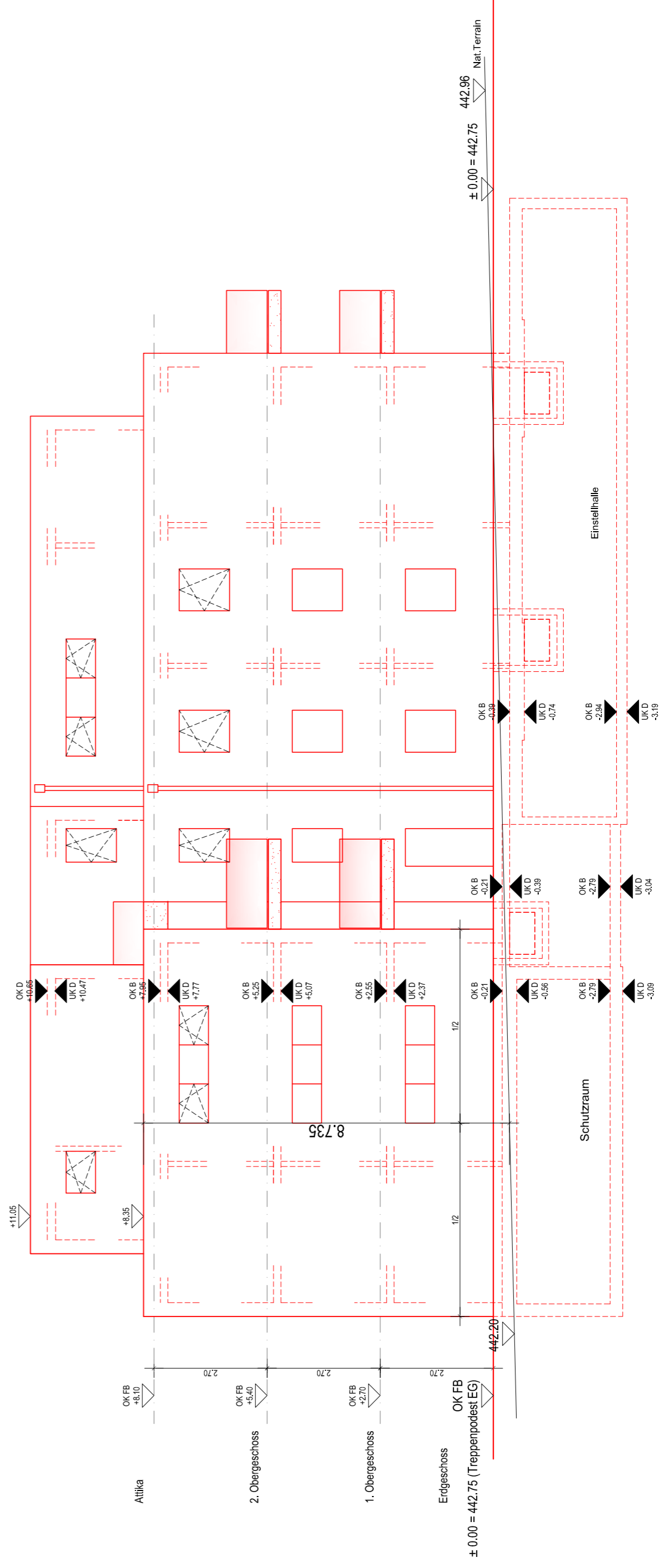

### Baugesuchsplan

MFH Restaurant Kreuz  
Hauptstrasse 148  
2552 Orpund  
Parzelle Nr.: 377

Nordfassaden bestehendes Gebäude,  
MFH Neubau

Plan-Nr. BG-07  
Planformat A2 (594 x 420 mm)  
Datum 04.10.2019  
Maßstab 1:100  
Legende:  Bestand  Neubau  Abbruch

Rev. 20.02.2020

### Grundstückseigentümer:

Mersim Ibsi  
Bürenstrasse 10  
3250 Lys  
Tel +41 76 397 66 98

Ort, Datum: \_\_\_\_\_

Unterschrift: \_\_\_\_\_

### Bauherrschaft:

Mersim Ibsi  
Bürenstrasse 10  
3250 Lys  
Tel +41 76 397 66 98

Ort, Datum: \_\_\_\_\_

Unterschrift: \_\_\_\_\_

### Projektfasser / Architekt:

Schicht Roland  
Breitweg 35  
3072 Ostermündigen  
Tel +41 79 667 17 78

Ort, Datum: \_\_\_\_\_

Unterschrift: \_\_\_\_\_