

Schnitt A-A MFH Neubau

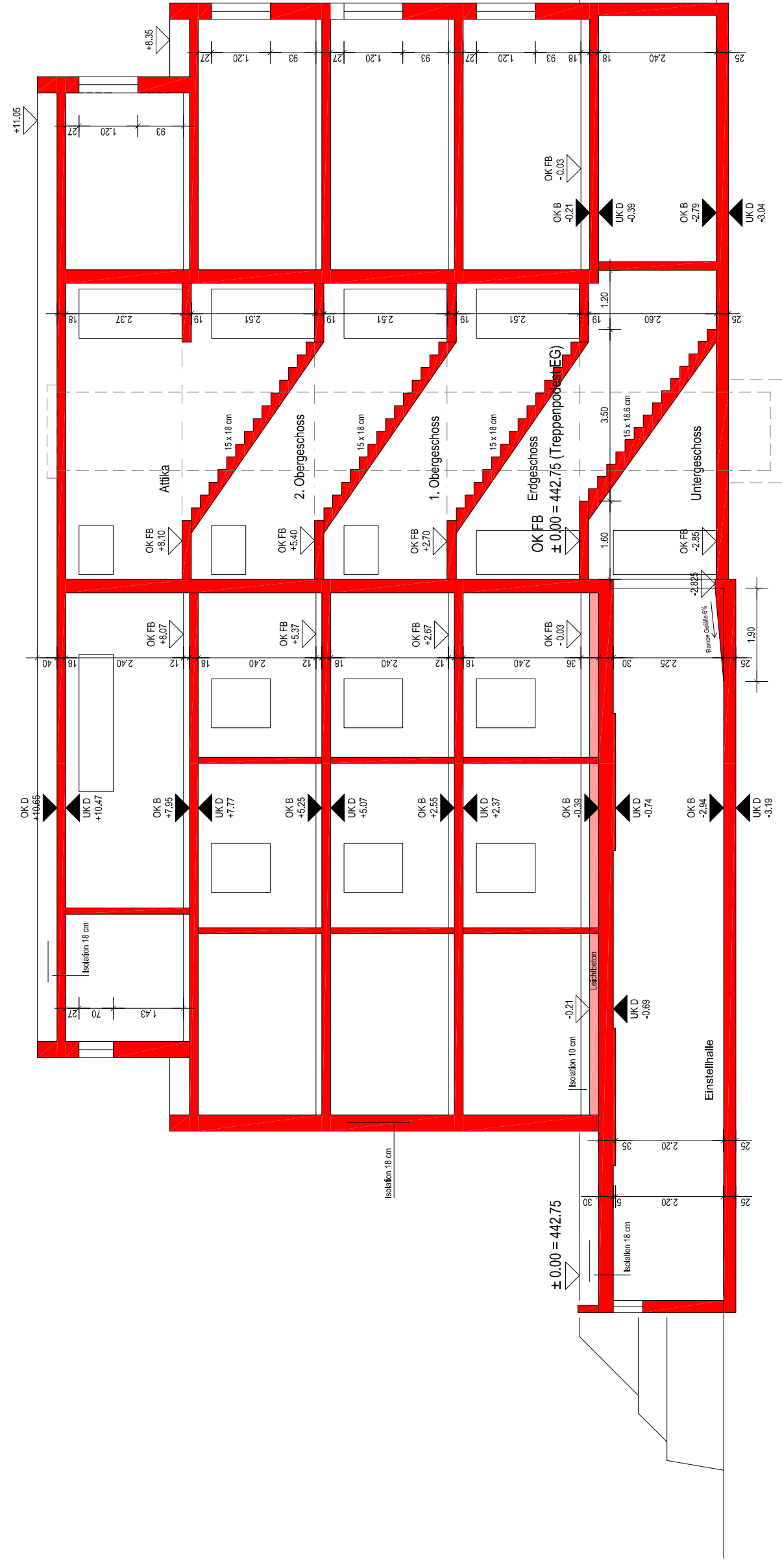

Schnitt B-B MFH Neubau

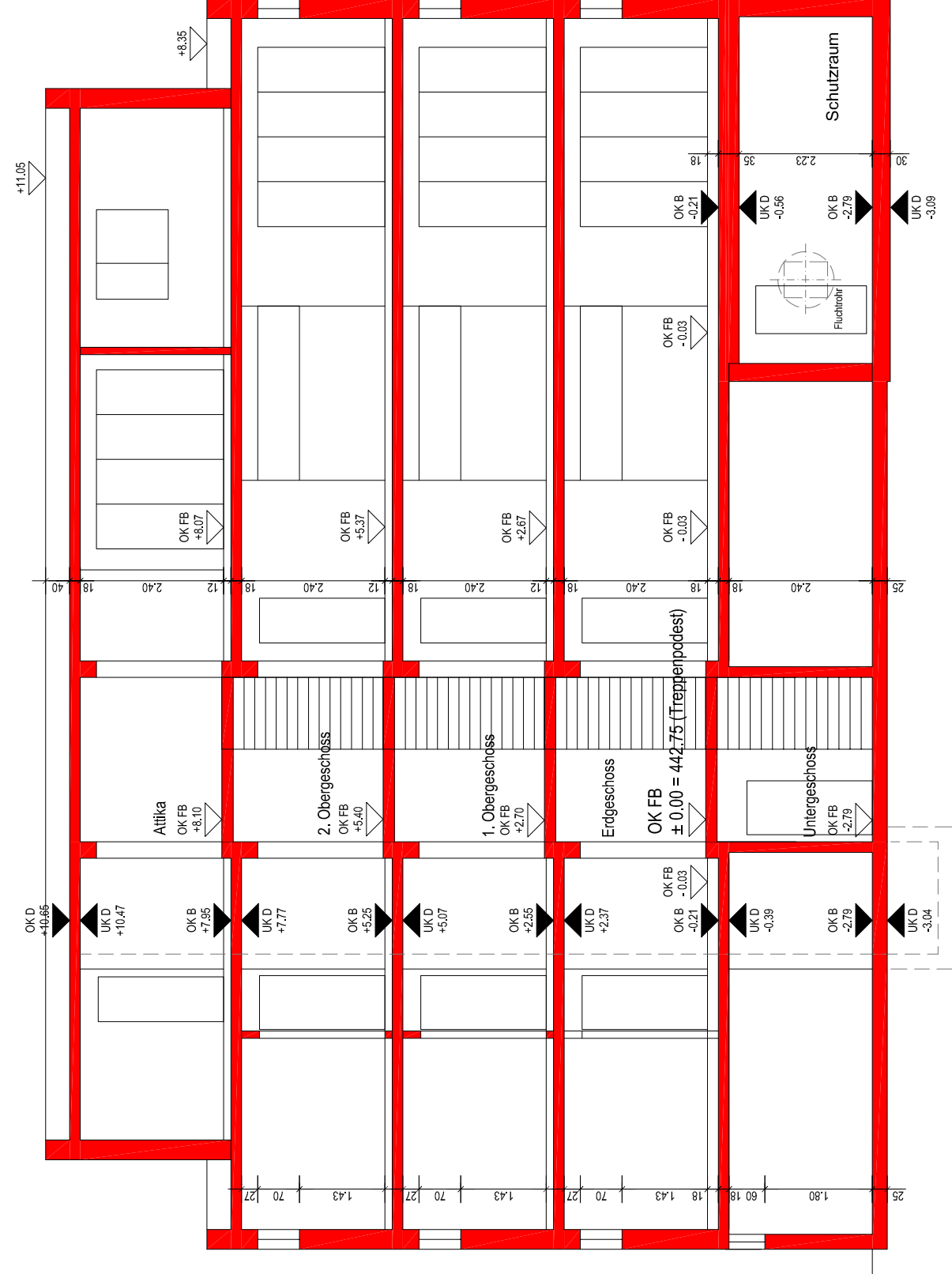

Schnitt C-C Bestehendes Gebäude



Schnitt D-D Bestehendes Gebäude

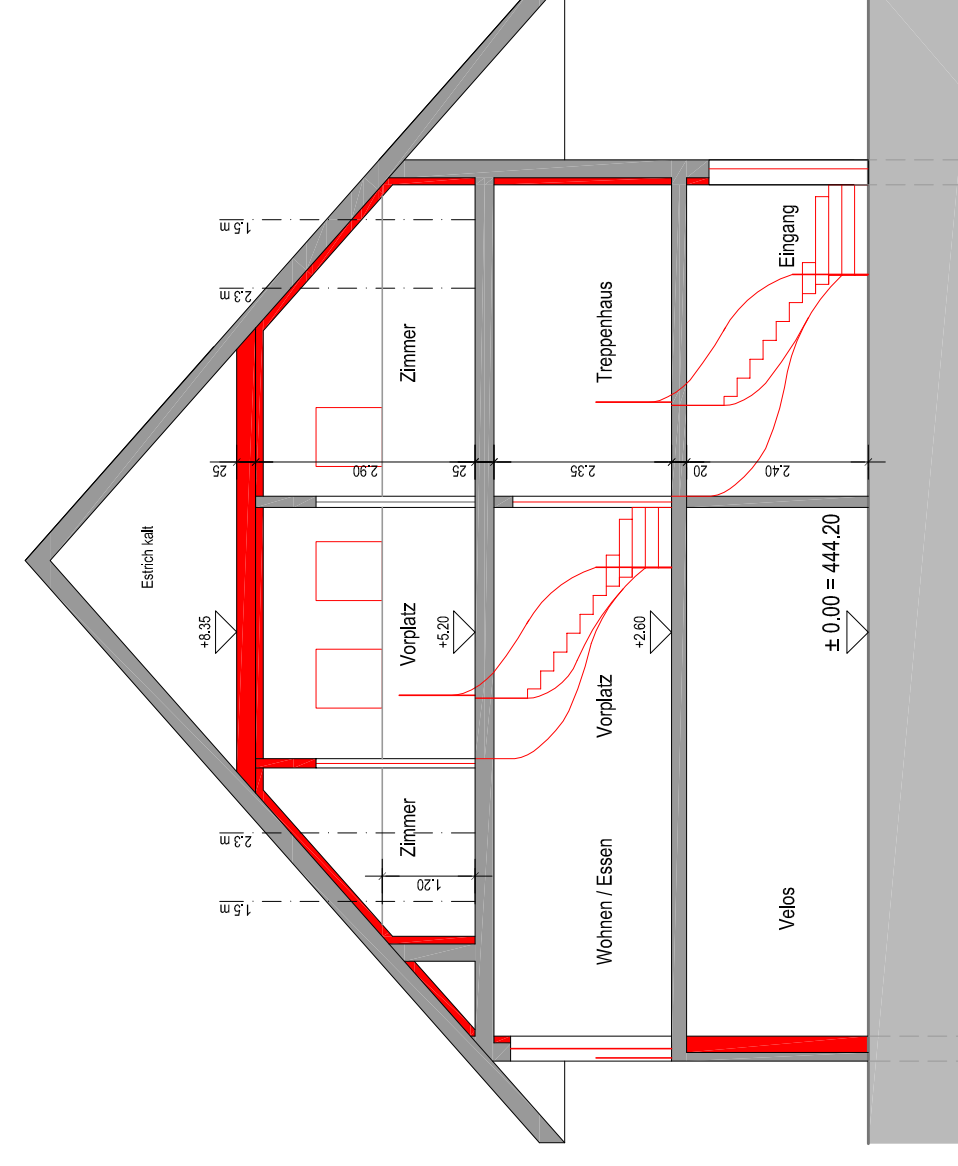

Baugesuchsplan

MFH Restaurant Kreuz  
Hauptstrasse 148  
2552 Orpund  
Parzelle Nr.: 377

Schnitte A-A, B-B MFH Neubau,  
C-C, D-D Bestehendes Gebäude

Plan-Nr. BG-06  
Planformat 594 x 480 mm  
Datum 04.10.2019  
Massstab 1:100  
Legende:

- █ Bestand
- █ Neubau
- █ Abbruch

Grundstückseigentümer:  
Mersim Ibsil  
Bürenstrasse 10  
3250 Lyss  
Tel +41 76 397 66 98

Bauherrschaft:  
Mersim Ibsil  
Bürenstrasse 10  
3250 Lyss  
Tel +41 76 397 66 98

Projektverfasser / Architekt:  
Schlich Roland  
Breiweg 35  
3072 Ostermündigen  
Tel +41 79 667 17 78

Ort, Datum: \_\_\_\_\_  
Unterschrift: \_\_\_\_\_  
  
Ort, Datum: \_\_\_\_\_  
Unterschrift: \_\_\_\_\_  
  
Ort, Datum: \_\_\_\_\_  
Unterschrift: \_\_\_\_\_