

Westfassade bestehendes Gebäude

Westfassade MFH Neubau

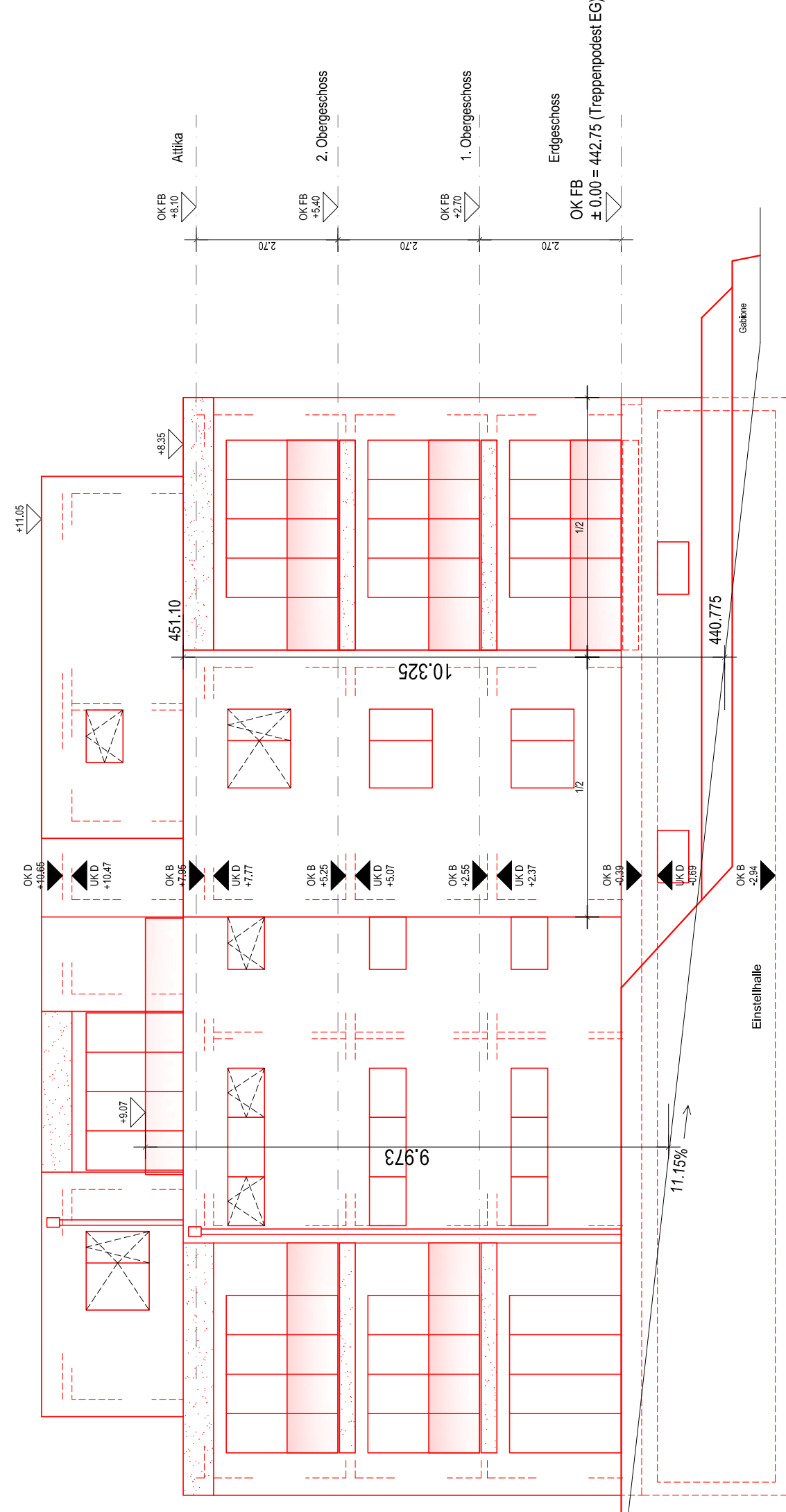
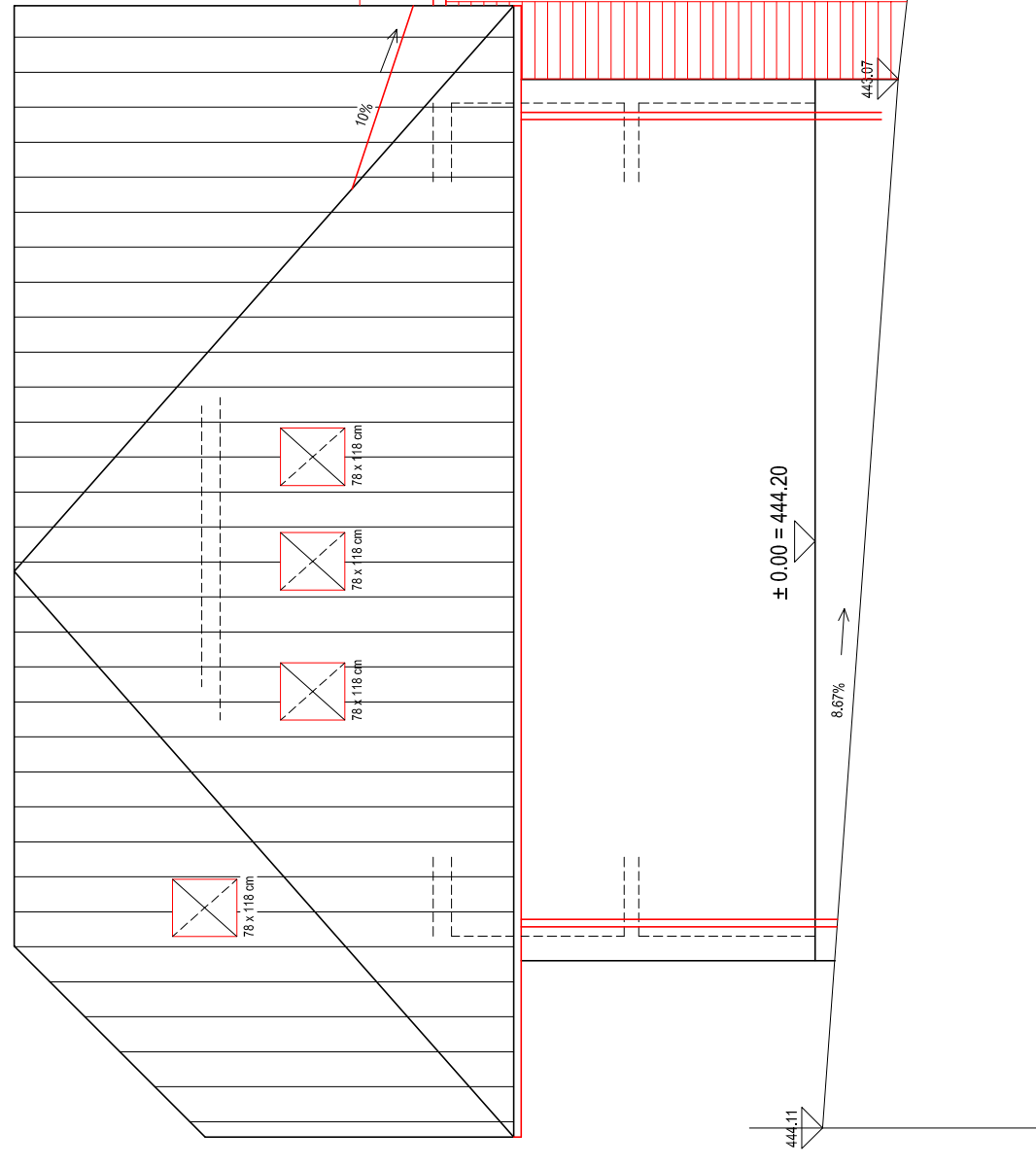

Baugesuchsplan

MFH Restaurant Kreuz
Hauptstrasse 148
2552 Orpund
Parzelle Nr.: 377

Westfassaden bestehendes Gebäude, MFH Neubau

Plan-Nr. BG-09
Planformat A4 x 3 (630 x 297 mm)
Datum 04.10.2019
Massstab 1:100
Legende: Bestand Neubau Abbruch

Rev. 02.03.2020

Grundstückseigentümer:

Mersim Ibsi
Bürenstrasse 10
3250 Lyss
Tel +41 76 397 66 98

Ort, Datum: _____

Unterschrift: _____

Bauherrschaft:

Mersim Ibsi
Bürenstrasse 10
3250 Lyss
Tel +41 76 397 66 98

Ort, Datum: _____

Unterschrift: _____

Projektverfasser / Architekt:

Schichtl Roland
Breileweg 35
3072 Ostermündigen
Tel +41 79 667 17 78

Ort, Datum: _____

Unterschrift: _____