

Nordfassade

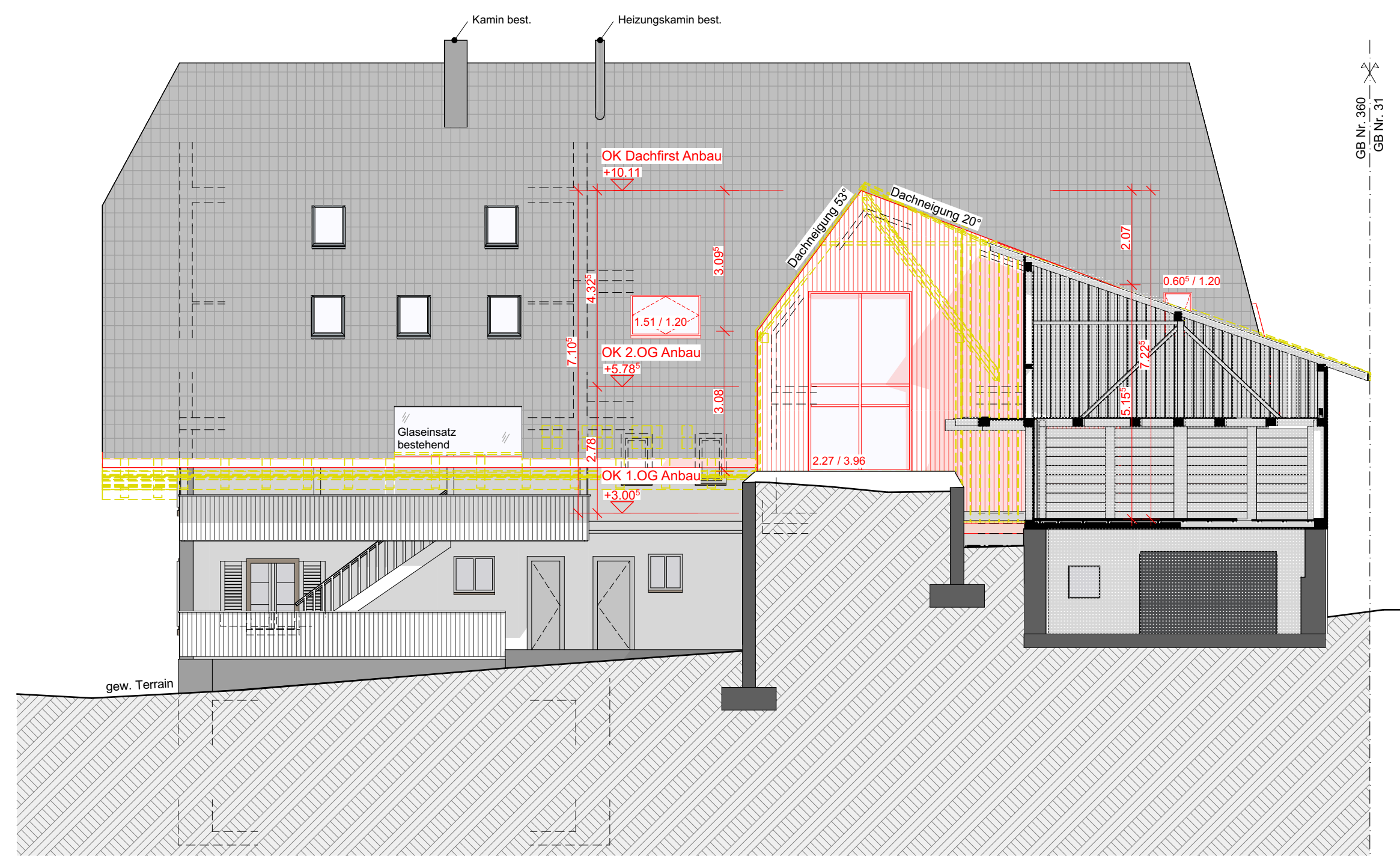

Ostfassade



Südfassade

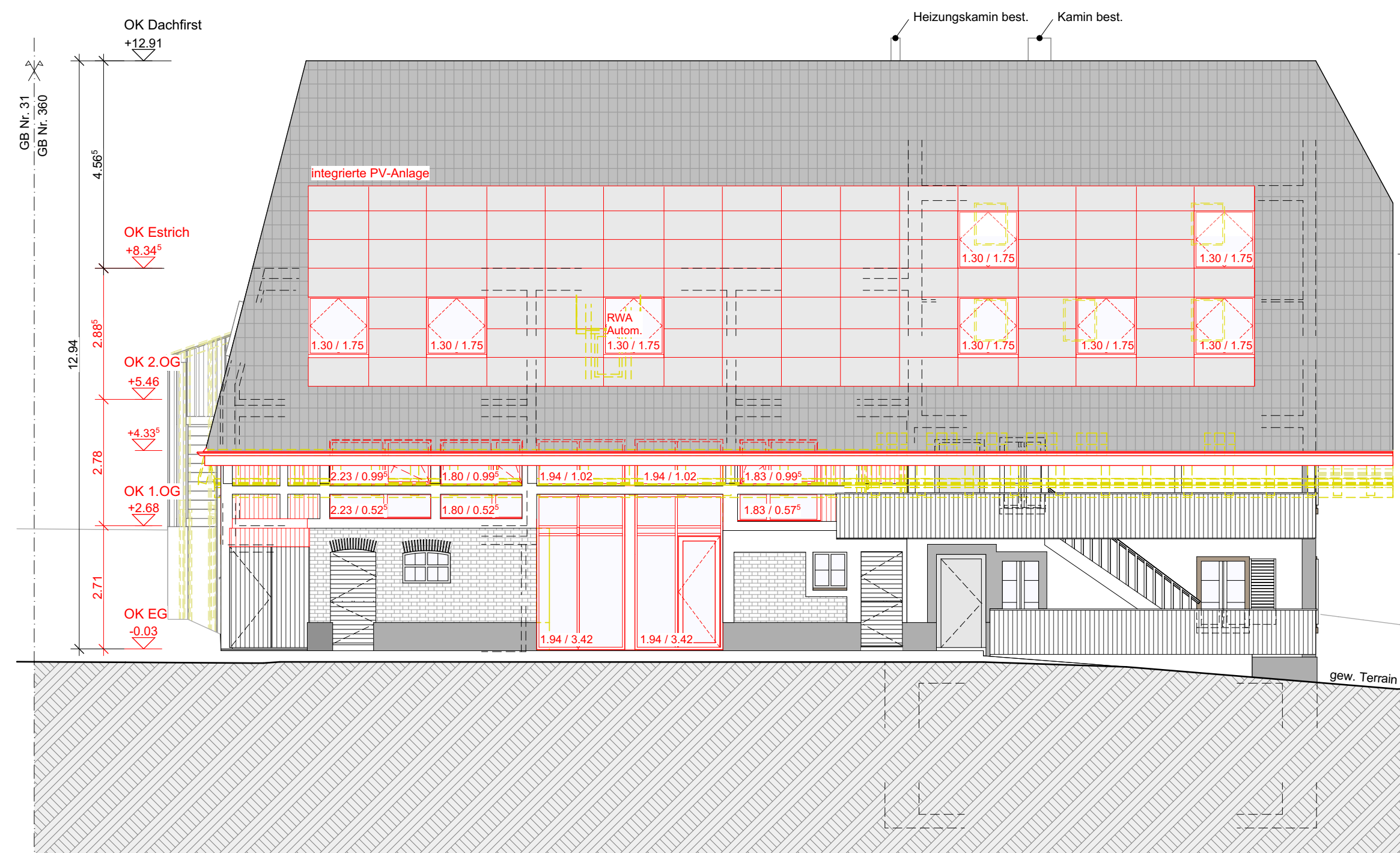

Westfassade

Bauherr /
Grundeigentümer:

Architekt:

Legende

- Bestehend
- Abbruch
- Neu

OK FB EG best. = ±0.00 = 447.97 m.ü.M.; HFP Nr. 205 = -1.27 = 446.70 m.ü.M.

Bigolin+Crivelli Architekten AG

Bettlachstrasse 8 | CH-2540 Grenchen | Telefon 032 654 11 99 | Fax 032 654 11 90 | mail@bigolin-crivelli.ch | www.bigolin-crivelli.ch

Objekt:	18.03 Umbau Bauernhaus Nydegger	Hohlenweg 24	2552 Orpund	Mst.:	1:100
Bauherr:	H+M Nydegger	Hohlenweg 24	2552 Orpund	Gr.:	630 / 594
140 Fassaden	Baugesuch			Gez.:	27.03.2019 sg
				Rev.:	