Ab 24. März – Mitte April gesperrt wegen Holzerei!

Die Wegsperrung gilt auch an Wochenenden.

Den Anweisungen des Forstpersonals ist Folge zu leisten – zu Ihrer eigenen und zu unserer Sicherheit!

Weg gesperrt oder zeitweise gesperrt

Weg offen

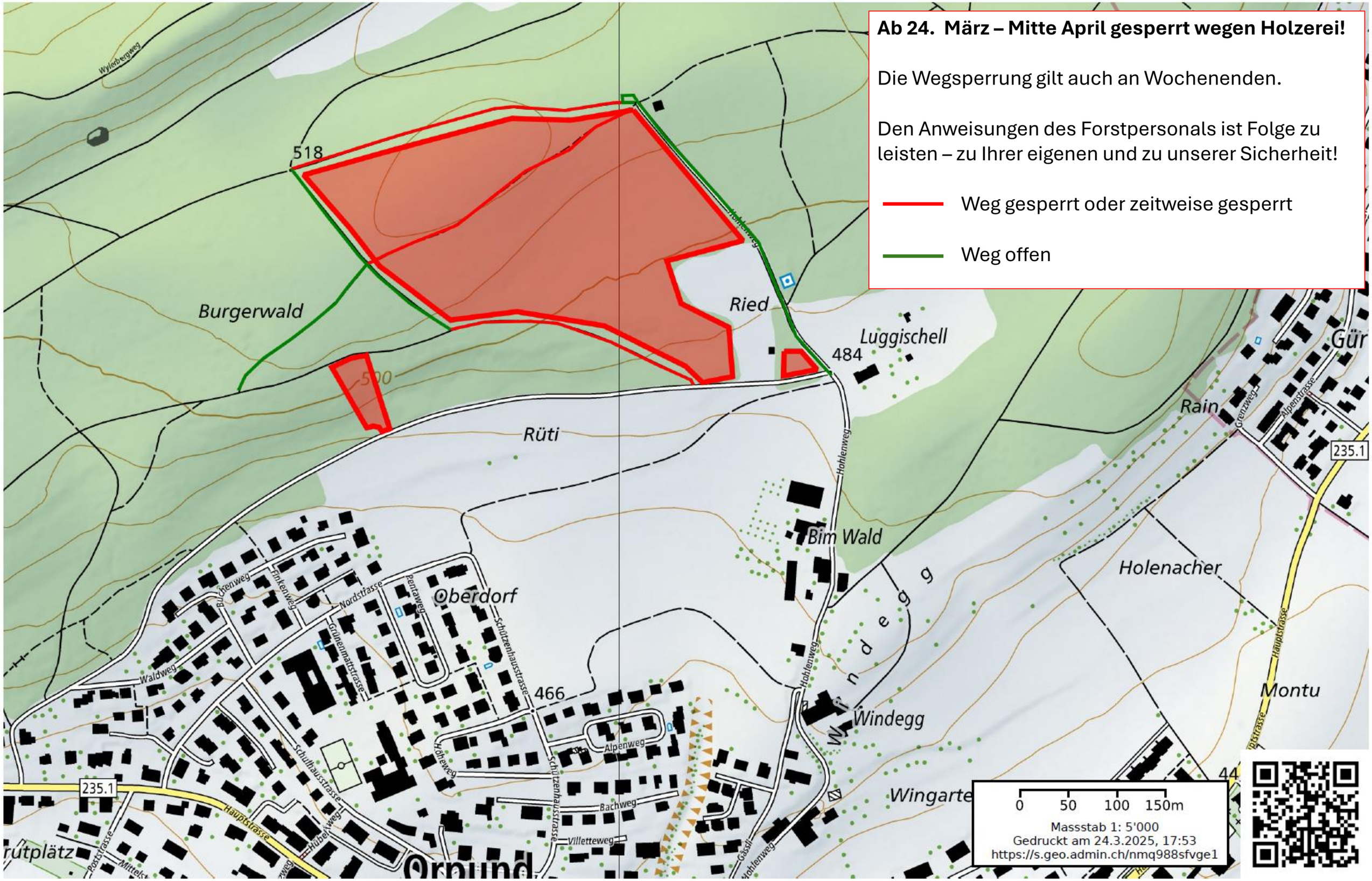

Schweizerische Eidgenossenschaft
Confédération suisse
Confederazione Svizzera
Confederaziun svizra
In collaboration with the cantons

www.geo.admin.ch ist ein Portal zur Einsicht von geolokalisierten Informationen, Daten und Diensten, die von öffentlichen Einrichtungen zur Verfügung gestellt werden
Obwohl die Bundesbehörden mit aller Sorgfalt auf die Richtigkeit der veröffentlichten Informationen achten, kann hinsichtlich der inhaltlichen Richtigkeit, Genauigkeit, Aktualität, Zuverlässigkeit und Vollständigkeit dieser Informationen keine Gewährleistung übernommen werden.Copyright: Bundesbehörden der Schweizerischen Eidgenossenschaft. https://www.admin.ch/gov/de/start/rechtliches.html. Falls Daten Dritter abgebildet werden, wird deren Verfügbarkeit durch den Drittanbieter gewährleistet. Es gelten zusätzlich die Bedingungen der entsprechenden Datenherren.
© public.geo.admin.ch, swisstopo