



## Einbau Deckbelag Hohlenweg, Lindenstrasse, Zufahrt öffentliche Parkplätze Information zu den Strassensperrungen

Sehr geehrte Damen und Herren

Der Einbau des Deckbelages wird in zwei Etappen erfolgen, wobei jeweils Teilabschnitte der Strassen und Wege gesperrt werden müssen.

### 1. Einbautetappe (blau markierter Bereich):

Die Sperrung dauert vom **Dienstag, 28.05.2019 bis Mittwoch, 29.05.2019, jeweils ganzer Tag.**

- Die Zufahrt zu den Liegenschaften Lindenstrasse 8, 10, 16 erfolgt via Steinmattstrasse und Lindenstrasse
- Bei der Liegenschaft Hohlenweg 2 kann der Treppenausgang Einstellhalle nicht benützt werden. Die Kehrriechtsäcke sind am Mittwoch am Hohlenweg bereitzustellen.
- Der Zugang zum Fussweg Seniorenzentrum Vivale Lindenhof ist gesperrt.

### 2. Einbautetappe (gelb markierter Bereich):

Die Sperrung dauert vom **Mittwoch, 12.06.2019 bis Donnerstag, 13.06.2019, jeweils ganzer Tag.**

- Die Zufahrt zu den Liegenschaften Lindenstrasse 8, 10, 16 erfolgt via Steinmattstrasse und Lindenstrasse. Die Kehrriechtsäcke sind am Mittwoch am östlichen Ende des Kiesweges bereitzustellen.
- Die Zufahrt zu den Liegenschaften Lindenstrasse 2 und Hohlenweg 2+8+9 ist nicht möglich. Fahrzeuge können in der blauen Zone oder beim Werkhofplatz abgestellt werden. Die Kehrriechtsäcke sind am Mittwoch an der Hauptstrasse bereitzustellen.
- Der Zugang zur Liegenschaft Hohlenweg 2 muss via Aussentreppe Einstellhalle erfolgen.
- Die Zufahrt Hohlenweg erfolgt via Gässli. Die Anwohner des oberen Hohlenwegs können den Kehrriech am Mittwoch beim Wendepunkt „Gässli“ deponieren.
- Die landwirtschaftlichen Fahrten erfolgen via Feldwege zur Nord- und Schützenhausstrasse.

Bei Fragen oder Problemen zur Baustelle stehen Ihnen folgende Kontaktpersonen zur Verfügung:

Bauherrschaft:	Einwohnergemeinde Orpund Herr Christian Lutz, Tel 032 356 03 10
Bauleitung:	Schmid & Pletscher AG Herr Hanspeter Schlegel, Tel 032 332 20 35
Bauunternehmung:	P. Imperiali & Cie. AG, Herr Martin Greub, Tel: 079 631 28 12

Für Ihr Verständnis bedanken wir uns im Voraus bestens.

Freundliche Grüsse

**BAUVERWALTUNG ORPUND**

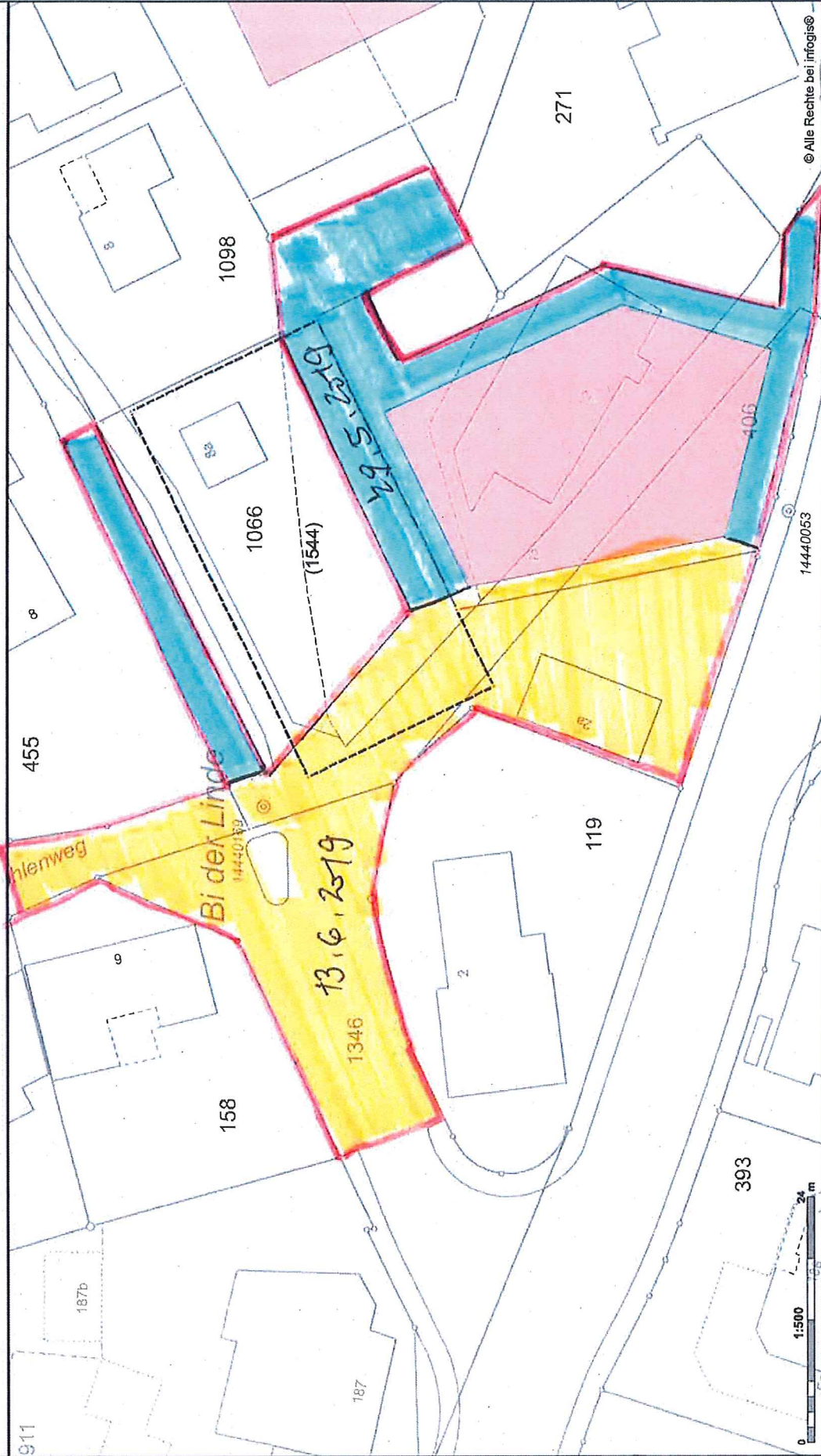

© Alle Rechte bei infogis®

Bei Grabarbeiten sind die Leitungen vorgängig zu sondieren. Planausschnitte für  
 Gesuchseingaben bedürfen einer Beglaubigung durch den zuständigen Geometer.

**EINBAUTAG : 29. MAI 2019**

**EINBAUTAG : 13. JUNI 2019**

**BELAGS-EINBAU  
 ORDNUNG - BOFFPLATZ**